Suivez-nous sur

www.ville.st-gedeon.qc.ca

Info de GRANDMONT

Journal municipal

Volume 29 - Numéro 5 Saint-Gédéon Juin 2021

À LIRE ce mois-ci

Mot d'urbanisme	p.2
Sujet du mois	p.3
Mot de la municipalité	p.4
Mot du maire	p.6
Sports et loisirs	p.14-15

Date de tombée

15 juin 2021

Prochaine parution :
DÉBUT JUILLET

LE NOUVEAU CAMP-DE-TOUAGE-LES-ÎLES VOUS ATTEND!

Page 3

RE/MAX

POUR VENDRE OU ACHETER
consultez

Ce sont les courtiers RE/MAX qui vendent LE PLUS de maisons!

RE/MAX énergie
Agence immobilière

LÉONCE GAGNON
Courtier immobilier agréé
418 818-9000
www.leoncegagnon.ca

ÉVA GAGNON
Courtier immobilier agréé
418 590-5000
www.evagagnon.com

3715, boulevard Harvey, Jonquière (Québec) G7X 3A7

136, rue de la Plage à Saint-Gédéon
Gîte et propriété à revenus. Cette construction de 2015 est située dans le cœur de Saint-Gédéon à proximité des plages et des services. Plusieurs possibilités autant pour un investisseur que pour un propriétaire occupant.
Info : Léonce Gagnon, 418 818-9000.

418 545-1515

LOGEMENTS DISPONIBLES

114, avenue Bergeron
Saint-Gédéon Québec G0W 2P0

Le Complexe communautaire Grandmont administre 17 logements et avise la population habitant Saint-Gédéon et les paroisses environnantes qu'il y a actuellement deux (2) logements vacants. Pendant la pandémie de la COVID-19, il est possible d'effectuer une visite. À la signature du bail, vous pourrez bénéficier d'un mois de loyer gratuit. Si vous voulez vous inscrire pour obtenir un logement ou avoir plus d'informations :

Lise Côté, secrétaire : 418 669-0203.

COUCOU DE LA fadoq

Bonjour!

Au moment d'écrire ces mots, tous, nous attendons le plan de déconfinement du premier ministre François Legault! Espérons pouvoir enfin se réunir en famille ou entre amis! Le beau temps met un baume sur cette situation interminable et la vaccination bat son plein! Dame Nature commence à revêtir de leurs parures, les parterres et les arbres!

À bientôt!

Horaire ordures ménagères, récupération et matières organiques

ORDURES MÉNAGÈRES	RÉCUPÉRATION	MATIÈRES ORGANIQUES
8 JUIN		8 JUIN
	15 JUIN	15 JUIN
22 JUIN		22 JUIN
	29 JUIN	29 JUIN

Bloc technique

RESPONSABLE DE L'ÉDITION	**Edith Labonté 418 345-8001**
CORRECTRICE	**Marcelline Boivin**
MONTAGE ET IMPRESSION	**Graphiscan**

QUELQUES MESSAGES DE VOTRE SERVICE D'URBANISME

USAGE DE VÉHICULES RÉCRÉATIFS

L'usage et l'implantation de véhicules récréatifs sont autorisés seulement en zone de villégiature et dans les secteurs spécifiquement identifiés à cette fin.

Un seul véhicule récréatif d'une longueur maximale de 32 pieds est autorisé.

La durée d'implantation est du 15 mai au 15 septembre avec un certificat d'autorisation de la municipalité.

Pour plus d'informations, vous pouvez communiquer avec le service d'urbanisme au 418 345-8001, poste 2228.

Larouche Lalancette Pilote
AVOCATS S.E.N.C.R.L.

Me Alexandra Pilote
Me Paméla Lajoie-Maltais
Me Caroline Côté
Me Raphaël Gaboury
Me Diane Montminy

660, boul. De Quen Nord, Alma
418 662-6475 • Télec. : 418 662-9239

Jacques Néron
NOTAIRE

Présent sur rendez-vous à la Caisse
Desjardins des Cinq-Cantons de Saint-Gédéon

Alma : 418 668-3064
Métabetchouan : 418 349-3465
e-mail : jneron@jurisconseil.com

Membre de JURIS CONSEIL

QUATRE-VINGTS (80) EMPLACEMENTS TOUT NEUFS AU CAMP-DE-TOUAGE-LES-ÎLES

(André Magny) Ça y est, le nouveau secteur Camp-de-Touage-Les-Îles est officiellement ouvert! Au moment où se déroulait, le 21 mai dernier, une conférence de presse réunissant ministres, député, préfet de la MRC, PDG de la Sépaq, ainsi que M. Émile Hudon, le maire de Saint-Gédéon, les premiers visiteurs faisaient leur apparition dans les sentiers du nouveau site de camping du parc national de la Pointe-Taillon.

Le projet évalué à 10,7 M$, soit près de 6,5 M$ pour la mise en valeur du secteur et de 4,2 M$ pour l'aménagement de la route d'accès, permet de profiter de la création de 80 emplacements de camping, dont 36 avec service et 44 avec deux services, dont une prise d'eau. La vue est évidemment époustouflante sur le lac Saint-Jean et ses îles.

Il aura fallu attendre quelques années avant que ce projet récréotouristique ne voie le jour. Questionné sur le délai de « livraison », le directeur des parcs nationaux des Monts-Valin et de la Pointe-Taillon, François Guillot, évoquait des contraintes de logistique pour finaliser le projet, en particulier en ce qui concerne « la complexité liée à l'acquisition et au transfert des propriétés qui étaient éclatés et nombreux. »

Des élus emballés

À la conférence de presse, on ne tarissait pas d'éloges à l'égard du nouveau site. Alors que le ministre des Forêts, de la Faune et des Parcs et ministre responsable de la région de l'Abitibi-Témiscamingue et de la région du Nord-du-Québec, M. Pierre Dufour, parlait d'un « projet rassembleur et générateur pour l'économie régionale », sa collègue au ministère des Affaires municipales et de l'Habitation et ministre responsable de la région du Saguenay-Lac-Saint-Jean, Mme Andrée Laforest, disait qu'il était nécessaire « d'investir dans nos lieux publics afin que la population puisse jouir de tous ces attraits! »

De son côté, le président-directeur général de la Sépaq, M. Jacques Caron, parle des lieux comme d'un « joyau naturel » à préserver. Quant à M. Hudon, il estime que « l'ouverture du secteur Camp-de-Touage-Les-Îles à Saint-Gédéon constitue un jalon important qui propulsera notre développement économique et touristique, en plus de permettre la préservation de cet environnement exceptionnel ». Le maire de Saint-Gédéon souhaite par ailleurs que des entreprises travaillant dans le monde touristique viennent se greffer aux activités du nouveau camping. À ce sujet, François Guillot confirme que « Tax'îles offrira des excursions et navettes nautiques ».

Enfin, le député de Lac-Saint-Jean et adjoint parlementaire du ministre de l'Énergie et des Ressources naturelles, M. Éric Girard, soutient que « la mise en valeur de ce secteur » permettra à tous les citoyens de la région d'en profiter.

Un site enchanteur

La route menant au Camp-de-Touage-Les-Îles passe le long du parcours du club de golf Lac-Saint-Jean. Il aura d'ailleurs fallu des « travaux complexes de réfection du chemin du Golf, dont la relocalisation de trois trous de golf », le tout relevé « avec brio et un grand souci de rigueur financière », si l'on en croit les propos du préfet de la MRC Lac-Saint-Jean-Est et maire de Saint-Henri-de-Taillon, M. André Paradis.

Mais surtout, on remarquera la jolie Véloroute des Bleuets menant jusqu'au centre d'accueil. Là-bas, un espace attenant permet d'avoir accès à son ordi, mais surtout de visionner certains documentaires qui seront proposés en lien avec l'environnement immédiat. Lors de la visite de l'Info de Grandmont, Mathieu St-Jean, coordonnateur aux opérations, nous aura fait découvrir des petits bijoux d'emplacement, certains à quelques pas seulement de plages bucoliques.

Non seulement, pourra-t-on louer vélos, kayaks et planches à pagaie, mais il y aura également diverses activités proposées sur les lieux, en lien non seulement avec la nature, mais aussi l'histoire. D'ailleurs, une aire de pique-nique et de feu a été aménagée de façon à rappeler l'époque de la drave et du touage sur le lac Saint-Jean.

Si, pour l'instant, les espaces de camping sont uniquement pour des tentes ou des motorisés, il n'est pas impossible qu'à moyen terme des terrains prêts à camper soient ajoutés avec, peut-être, des tentes de type Utopia. Parmi les projets, sans qu'il y ait encore confirmation, à travers les branches, on parle de la possibilité de camper sur certaines îles. Avec ses navettes, Tax'Îles assurerait ainsi cet autre service. Un conseil toutefois, il faut se dépêcher à réserver les emplacements actuels : déjà, on affichait complet lors de la première fin de semaine.

Et s'il fallait ne retenir que trois mots du nouveau camping? François Guillot en propose plutôt quatre comme force motrice du site : le lac Saint-Jean, des îles, des plages et du vélo. Bref, bienvenue chez vous!

D'après François Guillot, le directeur des parcs nationaux des Monts-Valin et de la Pointe-Taillon, une deuxième phase de 75 emplacements est possible, mais aucun échéancier n'existe.

La Municipalité

par: Dany Dallaire, directrice générale

Bonjour à tous,

Voici le résumé des libérations et décisions prises par le conseil municipal au cours des séances tenues en mai 2021.

En ce qui a trait à la prochaine séance régulière, elle est prévue le 7 juin prochain à 19 h 30. Malheureusement, nous n'avons pas encore reçu les autorisations afin de pouvoir tenir les séances en accueillant du public, mais espérons fortement que le plan de déconfinement permettra le tout dans les prochaines semaines. Nous vous tiendrons informés de tout changement.

ÉCLAIRAGE DÉVELOPPEMENT RÉSIDENTIEL

L'achat de neuf (9) luminaires qui seront installés dans la nouvelle rue Potvin a été décrété. En plus de ceux-ci, trois (3) luminaires additionnels sont prévus aux fins de remplacer certains qui sont endommagés dans le secteur de la rue et du chemin de la Plage. Le prix d'achat totalise 36 525 $.

TRAVAUX ROUTIERS 2021

Outre les travaux en cours au rang des Îles, au chemin du Golf et au rang 10, les priorités routières ont été adoptées par le conseil.

Les interventions qui seront réalisées sont :

- Resurfaçage et correction au rang 5
- Réfection de trottoirs rue De Quen
- Creusage fossé rang 6
- Pose d'une glissière de sécurité au rang Belle-Rivière

L'ensemble des travaux représente une injection additionnelle de 225 000 $ sur le réseau routier.

INTERNET HAUTE VITESSE

Le conseil a procédé à l'adoption d'une résolution à l'endroit du député Éric Girard, afin de sensibiliser ce dernier à la préoccupation du conseil à l'égard de la couverture du territoire par un service internet haute vitesse de qualité et pour s'assurer que le gouvernement fasse le nécessaire.

CONTRATS DE MARQUAGE DIVERS

Suivant les processus d'appel d'offres lancé par diverses municipalités de la MRC de Lac-Saint-Jean-Est, le conseil a accordé les contrats pour le marquage de chaussée et celui relatif au marquage de la Véloroute des Bleuets respectivement à Signalisation Inter-Lignes et à Signalisation Audet.

VENTE D'UN TERRAIN DÉVELOPPEMENT RÉSIDENTIEL

Le conseil a procédé à l'approbation d'une offre d'achat pour la vente d'un autre terrain de développement résidentiel. La vente est en faveur de Mahéva Fortin et de Guillaume Larouche pour le prix de 31 516,72 $ plus taxes.

AMÉLIORATION SÉCURITÉ ROUTIÈRE TRAVERSE D'ÉCOLIERS

La traverse des écoliers sur la rue De Quen sera améliorée pour la rentrée de septembre prochain. Le conseil, qui a obtenu l'accord du ministère des Transports, installera un nouveau système de feux clignotants rapides à cet endroit. L'acquisition de ce système auprès de Signalisation Kalitec inc. a été autorisée pour un prix de 7315 $ plus taxes.

Le conseil espère que cet équipement profitera à nos jeunes élèves de l'école, mais également à tous les piétons qui voudront emprunter cette traverse.

INGÉNIERIE – POSTE DE SURPRESSION RANG 5

Le mandat, afin de réaliser l'ingénierie nécessaire à la mise en place d'un poste de surpression d'aqueduc dans le secteur du rang 5, a été accordé à la firme Stantec au prix de 18 000 $.

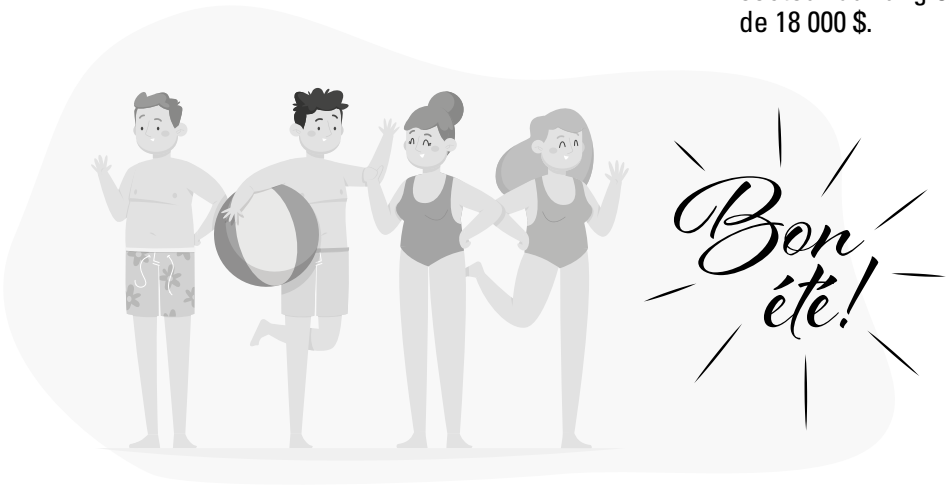

MESSAGE IMPORTANT

Les travaux routiers du rang 10 prévus le 31 mai 2021 sont reportés au 21 juin 2021.

Ristourne

Partager 1 089 841 $*, c'est dans nos valeurs.

Nous sommes fiers de partager ce montant avec nos membres et notre communauté : c'est ça, la force de la coopération.

Détails et conditions à **desjardins.com/ristourne**

* Le montant de la ristourne individuelle et de la ristourne à la communauté provient des excédents de l'année financière 2020 et est déterminé sur décision de l'assemblée générale de chacune des caisses. Pour tous les détails, consultez desjardins.com/ristourne ou adressez-vous à votre caisse.

Desjardins
Caisse des Cinq-Cantons

Mot du maire

Émile Hudon**, maire**

Chères citoyennes,
Chers citoyens,

En ce début du mois de juin, il me fait plaisir de m'adresser à vous à l'approche de ce qui s'annonce un bel été à Saint-Gédéon! La campagne de vaccination allant bon train, nous entrevoyons de beaux jours dans les semaines qui viennent.

Parmi les bonnes nouvelles, une grande nouveauté vient d'être officiellement lancée. C'est avec honneur, enthousiasme et reconnaissance que j'ai participé, le 21 mai dernier, à l'ouverture officielle du secteur Camp-de-Touage-Les-îles du parc national de la Pointe-Taillon, à Saint-Gédéon.

Mis en place et géré par la Sépaq, ce magnifique site traversé par la Véloroute compte 80 emplacements de camping, en bordure de la Baie des Cauchon, un centre de découvertes et de services, un atelier entrepôt et un quai de mise à l'eau. Ces installations sont accessibles par le chemin du Golf (via le rang des Îles).

Cet évènement constitue un jalon d'importance qui propulsera notre développement économique et touristique, en plus de permettre la préservation de cet environnement exceptionnel. Saint-Gédéon voit son positionnement de *Destination vacances au Lac-Saint-Jean* renforcé, et son offre d'hébergement en camping et d'activités en plein air enrichie. Nos entreprises et commerces locaux bénéficieront de l'important achalandage généré par ce « produit d'appel » pour notre municipalité.

Le parc étant en place, la municipalité travaillera à établir un partenariat avec la Sépaq afin de favoriser l'accès de ce secteur aux résidents de la municipalité, et à vous offrir certains avantages sur les activités et services qui y sont offerts. Les informations relatives à ce partenariat vous seront communiquées une fois finalisées.

L'agrandissement du parc national de la Pointe-Taillon dans notre municipalité représente une véritable opportunité, permettant d'alimenter la création et la consolidation de liens structurants entre divers attraits naturels et récréotouristiques de la MRC de Lac-Saint-Jean-Est.

À ce sujet, mon souhait est qu'une grappe d'entreprises évoluant dans le secteur récréotouristique se greffe à celles existantes et contribue à alimenter et bonifier l'offre à l'intérieur de ce nouveau pôle touristique porteur.

J'exprime donc toute ma reconnaissance envers le gouvernement du Québec, la Sépaq, la MRC de Lac-Saint-Jean-Est, et la pluralité d'acteurs locaux et régionaux qui ont rendu possible ce projet sur notre territoire.

Cercle de Fermières du Québec

METTRE LA TABLE : ÇA VOUS DIT?

Je me suis intéressée aux fermières du Québec lorsque j'ai reçu mon premier livre de recettes de leur collection. J'ai pratiquement appris à cuisiner avec leurs différents tomes, au fil des ans. Faciles et bien illustrées, toutes les recettes cuisinées étaient à la fois succulentes et fort appréciées par ma famille et mes convives. D'ailleurs, les fermières sont considérées au Québec comme des ambassadrices de la gastronomie.

Par la suite, j'ai développé le goût de mettre la table. Les beaux objets disposés au bon endroit, qu'on pense à la coutellerie, la vaisselle ou encore aux éléments de décoration, sans oublier les nappes, qui ont toujours été d'un grand intérêt pour mettre en évidence les décors, la nourriture et donner la touche finale pour susciter chez mes invités l'envie de revenir chez moi.

Pendant des années, j'ai rêvé de me procurer une nappe tissée pour impressionner mes invités... Non seulement ma table est magnifique, habillée de ce travail de tissage, mais surtout, j'ai pu réaliser ce rêve moi-même avec le soutien de mes amies fermières de Saint-Gédéon! Sans être parfaites, ces nappes tissées de mes mains me comblent de fierté!

Si, comme moi, vous voulez créer un arrangement invitant grâce à une nappe de qualité faite à la main, vous pouvez vous adresser à des membres de notre cercle qui se feront un plaisir de vous en vendre ou de vous initier au tissage.

Venez nous rencontrer au marché public de Saint-Gédéon qui ouvrira ses portes dès le 26 juin 2021.

Finalement, la **Conférence de Jean-Marie Lapointe** prévue au printemps 2020, est reportée à l'automne 2021. Gardez précieusement vos billets.

Bon été à vous tous! Je vous souhaite de pouvoir bientôt **METTRE LA TABLE** pour vos invités.

Gynette Blackburn, responsable des communications

Un concours Maisons fleuries renouvelé!

Pas d'évaluation, pas de jugement!

Notre saison estivale est encore remplie d'inconnus, mais, chose certaine, plusieurs s'affairent déjà à mettre de la beauté autour de leur propriété.

Saint-Gédéon se fait belle!

Après une année de pause «pandémie», votre comité d'embellissement souhaite continuer d'encourager les efforts d'embellissement et l'horticulture sous toutes ses formes.

Le concours *Maisons fleuries* revient, sous une nouvelle formule, simplifié.

Pas d'évaluation, pas de jugement!

- Vous êtes simplement invité à photographier une partie de votre parterre sous son meilleur profil, la façade de votre maison, de votre commerce, votre cour arrière, un jardin d'eau, une platebande, balconnière, rocaille, potager.
- Sélectionner 2 photos et nous les envoyer.
- Par tirage au sort, nous attribuerons plusieurs chèques-cadeaux de 50 $ à 150 $ parmi toutes les personnes ayant envoyé leurs photos.
- Les tirages se feront en septembre lors d'une rencontre horticole où tous les participants seront invités pour fraterniser et visionner les photos, si les conditions sanitaires le permettent.
- Faire parvenir vos photos par courriel à l'adresse suivante : loisirs-sports@ville.st-gedeon.qc.ca
- Inscrire également votre nom, numéro de téléphone et adresse postale lors de votre envoi.
- Date limite pour faire parvenir les photos : le dimanche 8 août 2021.
- Ce concours s'adresse à tous les résidents de Saint-Gédéon, saisonniers ou permanents.
- Soyez nombreux à participer!

L'été 2021 sera aussi une année d'évaluation des Fleurons. Et c'est grâce à notre effort collectif de verdissement et d'embellissement que nous pourrons conserver nos quatre fleurons et qui sait, en obtenir un cinquième!

RAPPEL COMPTE DE TAXES 2021

Voici les dates d'échéance pour le paiement du compte de taxes municipales 2021 :

1er versement : 2 mars 2021

2e versement : 1er juin 2021

3e versement : 1er septembre 2021

Tout versement impayé porte intérêt à un taux de 7 % l'an. De plus, une pénalité de 0,5 % par mois s'ajoute aux sommes impayées.

Biblio

Chronique
Par Carole Gagnon

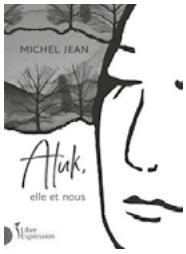

Atuk elle et nous, de Michel Jean

« Michel, l'indien, tu l'as en toi. »

Elle a prononcé ces mots dans un murmure, comme une confidence. Comme on dit un secret. Jeannette, fille d'Almanda et de Thomas Siméon, parlait peu de ses origines innues. Pourtant, cette femme toujours vêtue et coiffée avec soin a vécu le quotidien des chasseurs de la forêt boréale jusqu'à sa rencontre avec celui qui allait transformer son existence.

Dans *Atuk, elle et nous,* une grand-mère et son petit-fils remontent les sentiers de leurs parcours respectifs. Les chemins se croisent, tressant peu à peu le portrait d'un monde d'ombres et de lumière. Après le succès phénoménal de *Kukum,* qui raconte l'histoire des arrière-grands-parents de Michel Jean, la réédition revisitée de *Atuk, elle et nous,* paru initialement en 2012, retrace la vie de sa grand-mère Jeannette.

Que dieu lui pardonne, de Laurent Malot

Maya fuit la violence de sa maison familiale dans les Yvelines et se réfugie à Fécamp. Malheureusement, les quatre enfants vivant dans l'appartement voisin sont eux aussi victimes d'abus. Un jour, la jeune fille de 17 ans se retrouve face au père, l'attaque et le tue. Aidée des enfants, elle cache le corps et profite avec eux d'une paix temporaire.

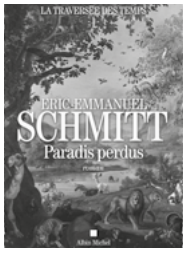

Paradis perdus, La Traversée des temps T1, de Eric-Emmanuel Schmitt

Noam, jeune homme doué d'immortalité, entreprend le récit de son destin à travers les siècles, à la recherche de l'essence de la vie, des civilisations et de l'aventure spirituelle de l'humanité. Le récit commence il y a 10,000 ans, quand un cataclysme modifie le cours de l'Histoire avec l'épisode du déluge. Les tomes suivants conduiront Noam jusqu'aux temps modernes.

HORAIRE DE LA BIBLIOTHÈQUE

MARDI ET MERCREDI :

18 H 30 À 20 H 30

JEUDI : **12 H 30 À 14 H 30**

HORAIRE ESTIVAL DE LA BIBLIOTHÈQUE

DU MARDI 29 JUIN AU JEUDI 2 SEPTEMBRE INCLUSIVEMENT

MARDI ET MERCREDI :

12 H À 17 H 30 ET DE 18 H À 20 H 30

JEUDI : **12 H À 17 H**

NOUS JOINDRE : 418 345-8001, POSTE 2230

stgedeon@reseaubiblioslsj.qc.ca

AIDE-MÉMOIRE RÈGLEMENT NO 2004-339 NORMES D'USAGE DE L'EAU

ARROSAGE (ARTICLE 9.9)

Du 15 mai au 15 septembre

Lundi	Interdiction totale
Mardi	Permis dans le secteur 1, seulement de 20 h à 23 h
Mercredi	Permis dans le secteur 2, seulement de 20 h à 23 h
Jeudi	Permis dans le secteur 1, seulement de 20 h à 23 h
Vendredi	Permis dans le secteur 2, seulement de 20 h à 23 h
Samedi	Interdiction totale
Dimanche	Aucune restriction

DESCRIPTION DES SECTEURS

SECTEUR 1 :

- Toutes les rues du village
- Le chemin De Quen au complet (jusqu'à l'intersection du rang des Îles)
- La rue du Pont
- Le chemin de la Plage jusqu'à l'intersection de Saint-Gédéon-sur-le-Lac
- Le chemin du Ruisseau

SECTEUR 2 :

- Tous les rangs
- Secteur Saint-Gédéon-sur-le-Lac
- Rue de la Plage
- Secteur Pointe-du-Lac
- Tous les chemins privés du rang des Îles, ainsi que le chemin des Bernaches, chemin de la Tour, chemin de la Tourelle.

LAVAGE DES VÉHICULES (ARTICLE 9.10)

Du 15 mai au 15 septembre, le lavage des véhicules est interdit en tout temps de 7 h à 10 h et de 16 h à 19 h. En dehors de ces périodes, le tout est permis.

LAVAGE DES ENTRÉES (ARTICLE 9.11)

Du 15 mai au 15 septembre, le lavage des entrées privées est totalement interdit.

La POPOTE ROULANTE DES CINQ CANTONS

La Popote roulante des Cinq Cantons vous offre des vacances, du répit et de la bonne bouffe.

SERVICE DE LIVRAISON (repas du midi)

*Le lundi et mercredi : Saint-Gédéon et Métabetchouan-Lac-à-la-Croix.

*Le mardi et jeudi : Saint-Bruno, Hébertville-Station et Hébertville.

COÛT : 7 $/repas livraison incluse
(soupe, repas principal et dessert)

Toute personne âgée de 65 ans et plus est admise. Bon nombre de nos clients sont en bonne santé et l'utilisation de notre service agit à titre de répit de tâches quotidiennes. Nous visons également le maintien à domicile de nos aînés en perte d'autonomie, des personnes handicapées ou des personnes vivant de l'isolement social. Les personnes en convalescence ayant subi une chirurgie par exemple et son proche aidant peuvent également bénéficier du service.

Téléphonez au 418 720-4669
(Lundi au vendredi entre 8 h et 16 h)

La Fête nationale du Québec

Avec Les circonstances entourant la COVID-19 et l'interdiction de rassemblements, la traditionnelle parade de la *Fête nationale du Québec* est annulée une fois de plus cette année. Depuis plus de 45 ans, la parade a toujours eu lieu dans notre belle municipalité et n'a jamais été annulée même en raison de la pluie. Malgré l'annulation de l'évènement, le comité organisateur vous demande de faire l'installation de pavoisements sur vos maisons afin de créer la magie de la fête même en situation de crise. Nous vous donnons donc rendez-vous le 24 juin 2022 pour notre célèbre défilé.

Jean Boily, président de la *Fête nationale du Québec*

PHARMACIE JEAN-NICOLAS BOIVIN ET LOUIS-CHARLES ST-PIERRE
226 de Quen, St-Gédéon, 418 345-3030
Bonne période estivale !

Les écocentres en mode ÉTÉ!

Découpez cette section comme aide-mémoire

Horaire d'été 2021
en vigueur jusqu'au 21 novembre

ALMA	ROBERVAL	SAINT-FÉLICIEN	DOLBEAU-MISTASSINI
Ouvert 7 jours/7 de 8 h à 18 h	Ouvert 7 jours/7 de 8 h à 18 h	Ouvert 7 jours/7 de 8 h à 18 h	Ouvert 7 jours/7 de 8 h à 18 h

HÉBERTVILLE	NORMANDIN		SAINT-FRANÇOIS-DE-SALES		SAINT-LUDGER-DE-MILOT	
Ouvert 7 jours/7 de 8 h à 18 h	Lundi	8 h à 18 h	Lundi	FERMÉ	Lundi	FERMÉ
	Mardi	FERMÉ	Mardi	FERMÉ	Mardi	FERMÉ
	Mercredi	FERMÉ	Mercredi	8 h à 18 h	Mercredi	FERMÉ
	Jeudi	8 h à 18 h	Jeudi	FERMÉ	Jeudi	FERMÉ
	Vendredi	8 h à 18 h	Vendredi	FERMÉ	Vendredi	FERMÉ
	Samedi	8 h à 18 h	Samedi	8 h à 18 h	Samedi	8 h à 18 h
	Dimanche	8 h à 18 h	Dimanche	8 h à 18 h	Dimanche	8 h à 18 h

Les horaires sont sujets à changement sans préavis. Visitez le www.rmrlac.qc.ca

La période estivale débutera lorsque le chemin sera asséché.

Consignes
lors de votre visite

- Ne pas vous présenter si vous avez des symptômes liés à la COVID-19.
- Conservez une distance minimale de 2 mètres en tout temps.
- Déchargez vos matières de façon autonome.
- Soyez courtois, prévoyez un temps d'attente.

Veuillez prendre note que le **service ÉcoDon** est **suspendu** dans nos écocentres jusqu'à nouvel ordre.

RMR Régie des matières résiduelles du Lac-Saint-Jean
418 669-0513 / 418 239-0513

RMR Régie des matières résiduelles du Lac-Saint-Jean

Calendrier 2021 : Service de vidange des fosses septiques

Permanent
Permanent & saisonnier

SECTEUR SUD-EST

Année 2021	Mai					Juin				Juillet				Août					Septembre				Octobre			
Secteur	3	10	17	24	31	7	14	21	28	5	12	19	26	2	9	16	23	30	6	13	20	27	4	11	18	25
Saint-Bruno	■	■																								
Alma (centre)			■	■	■	■																				
Alma (Dam-en-Terre)							■	■																		
Lac-Bouchette									■	■	■	■	■													
Saint-François-de-Sales														■												
Desbiens														■												
Métabetchouan-Lac-à-la-Croix															■	■	■									
Saint-Gédéon																		■	■	■	■	■				
Hébertville																							■	■	■	■
Hébertville-Station																										■

SECTEUR NORD-OUEST

Année 2021	Mai					Juin				Juillet				Août					Septembre				Octobre			
Secteur	3	10	17	24	31	7	14	21	28	5	12	19	26	2	9	16	23	30	6	13	20	27	4	11	18	25
Saint-Félicien	■	■	■	■	■	■																				
La Doré							■	■																		
Normandin									■	■	■															
Saint-Thomas-Didyme												■	■	■												
Saint-Edmond-les-Plaines															■											
Notre-Dame-de-Lorette																■										
Saint-Eugène-d'Argentenay																	■									
Dolbeau-Mistassini (secteur Vauvert)																		■	■	■	■	■	■			
Sainte-Jeanne-D'Arc																								■	■	
Saint-Augustin																										■

Voici quelques conseils de prévention qui vous aideront à être plus prudent lors de l'utilisation de l'huile de cuisson.

1. Ne JAMAIS utiliser de l'huile à cuisson dans un contenant autre qu'une friteuse homologuée.
2. Ne JAMAIS laisser un contenant ou une friteuse sans surveillance lorsqu'il contient de l'huile à cuisson.
3. N'essayez JAMAIS d'éteindre un feu d'huile avec de l'eau. L'eau alimente et propage le feu! L'eau se transforme en vapeur et prend 1700 fois son expansion, ce qui, lors d'un incendie, entraîne les gouttelettes d'huile enflammées dans l'air et crée une boule de feu.
4. Si un incendie survient, vous pouvez tenter l'extinction d'une casserole en y apposant le couvercle dans le but d'y couper l'air. Un extincteur portatif peut aussi être utilisé en jet indirect. Par la suite, retirer le contenant de la source de chaleur.
5. Ne JAMAIS négliger un début d'incendie et toujours aviser votre service de prévention incendie en composant le 911.

Rappelez-vous qu'en utilisant ce type de cuisson, il faut être conscient de ses dangers et s'assurer d'avoir un plan en cas d'incendie. Assurez-vous également d'avoir un avertisseur de fumée fonctionnel par étage dans votre résidence en tout temps.

Source : Ted Ratté
Capitaine à la prévention
Service de prévention des incendies de Ville d'Alma
418 669-5051, poste 5088
ted.ratte@ville.alma.qc.ca

UN BEL ÉTÉ DE L'AFEAS

Le mois de juin est déjà arrivé. Le temps s'étire en ce temps de pandémie et la vie est moins attrayante avec toutes ces restrictions qui briment nos libertés individuelles.

Cependant, l'espoir de jours meilleurs renaît avec la vaccination qui va bon train chez nous. Celle-ci nous apportera un bien-être collectif qui nous permettra de nouveau d'avoir de vrais rapprochements autour d'une table avec nos familles et nos amis. Nous espérons grandement nous revoir en groupes en septembre prochain.

D'ici à la fin de juin, nous prendrons contact avec nos membres par téléphone.

L'AGA régionale (assemblée générale annuelle) a eu lieu le samedi 29 mai dernier.

Madame la présidente Lynda Gervais et le conseil vous souhaitent un bel été ensoleillé et de belles sorties et rencontres en perspective. Prenez soin de vous avec de petites gâteries et de petits bonheurs au quotidien.

Nous souhaitons bonne fête des Pères à tous les papas et grands-papas de notre paroisse.

P.S. Cette année, la fête des Pères et le solstice sont, tous les deux, le dimanche 20 juin.

Jocelyne Harvey,
publiciste pour l'Afeas

:: Clinique entre Ciel et Terre ::
Massothérapie
(sportif, thérapeutique et détente)
Contactez-moi pour de l'information ou pour prendre rendez-vous
Nathalie Néron
117, chemin du Domaine-Grandmont, Saint-Gédéon 418 487-7886

LA COOP D'INITIATION À L'ENTREPRENEURIAT COLLECTIF DE SAINT-GÉDÉON EST DE RETOUR!

La CIEC est un projet éducatif pour les jeunes âgés entre 12 et 17 ans qui leur permet de développer une fibre entrepreneuriale ainsi qu'une autonomie en gérant leur propre coopérative, dans le but d'offrir des services à la communauté.

Services offerts :

- Tonte de pelouse
- Jardinage
- Entretien ménager intérieur/extérieur
- Gardiennage
- Lavage de voiture intérieur/extérieur
- Peinture
- Services personnalisés (sur demande)

La CIEC débutera ses activités le 28 juin prochain et prendra fin le 13 août. Pour connaître nos prix ou pour toute autre information, appelez-nous au 418 345-8001, poste 2234, ou contactez-nous par Facebook : CIEC Saint-Gédéon.

Nous vous présentons notre animatrice à la Coop d'initiation à l'entrepreneuriat collectif de Saint-Gédéon pour l'été 2021, Sara-Maude Guay. Pour une seconde saison, celle-ci accompagnera et encadrera les jeunes tout au long de l'été pour vos différents contrats. Cette animatrice est impatiente d'accueillir les jeunes et de transmettre son expérience dans le milieu du travail.

Encouragez la relève de la municipalité, il lui fera un grand plaisir de vous aider!

COOP D'INITIATION À L'ENTREPRENEURIAT COLLECTIF

FONDS ÉTUDIANT

FONDS de solidarité FTQ

FTQ

Québec

Cet été, découvrez, ou redécouvrez le Petit Marais de Saint-Gédéon.

Environ 1,5 km de sentiers très accessibles et sécuritaires. Deux tours d'observation ainsi que des belvédères qui vous offrent de superbes vues sur le Petit Marais.

Accès principal des sentiers situé au parc des Pionniers, face à l'hôtel de ville.

Bonne balade!

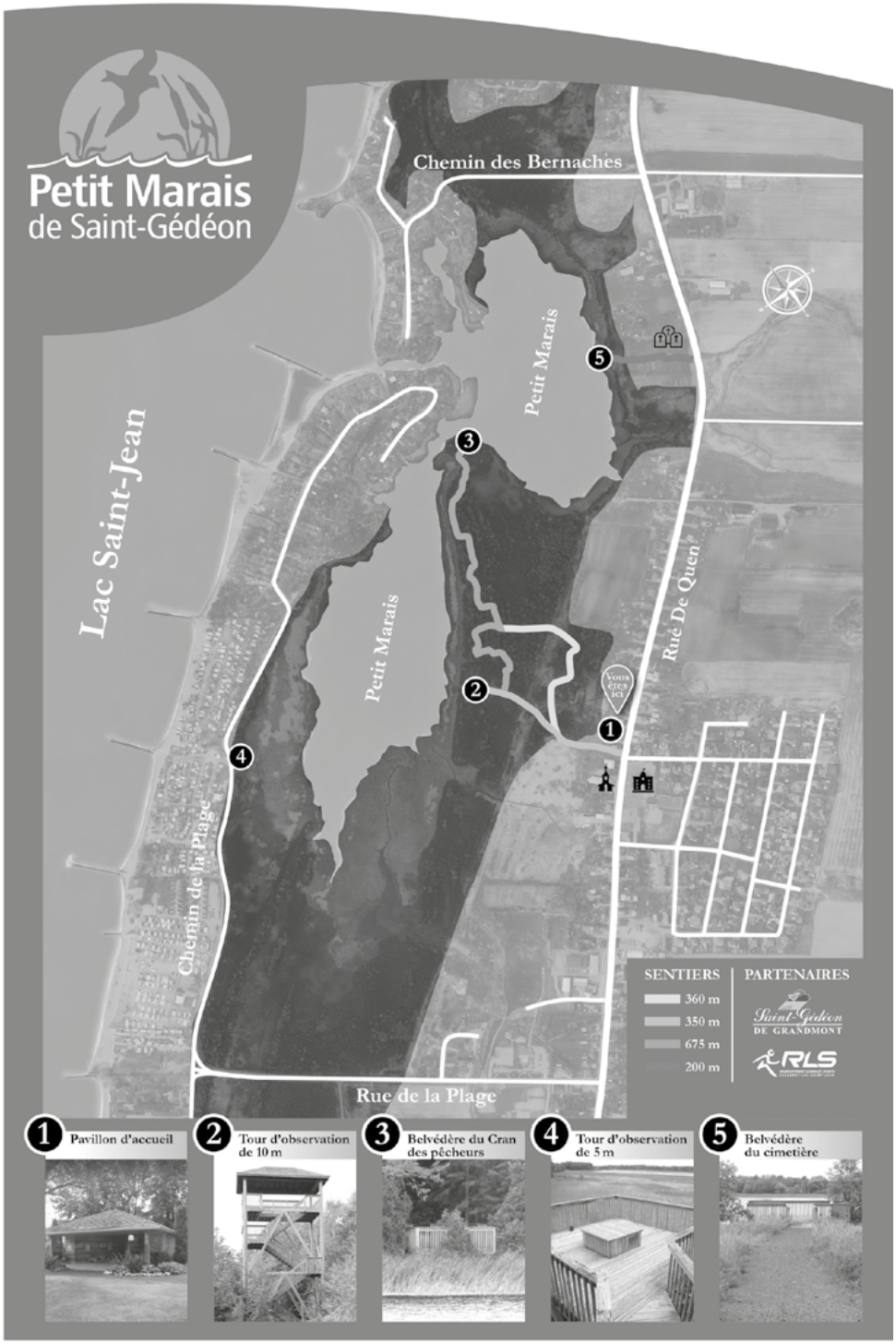

Soccer été 2021
Inscription de dernière minute

Pour faire l'inscription, vous devez contacter le service des loisirs au 418 345-8001, poste 2222.

Le Club de soccer de Saint-Gédéon se réserve le droit d'annuler une activité ou de refuser des inscriptions si les places disponibles sont déjà comblées ou si le nombre d'inscriptions est insuffisant.

Catégorie	Année de naissance	Frais	Secteur
U4	2017	65 $	Initiation
U5-U6	2016-2015	70 $	Récréatif
U7-U8	2014-2013	90 $	Récréatif
U9-U10	2012-2011	90 $	Compétitif

Le coût d'inscription comprend : chandail, short, bas, affiliation à l'ARS et à la FDQ, assurance et inscription au tournoi

*** Si la saison est écourtée les frais d'inscriptions pourraient être revus à la baisse. ***

NOUVEAUTÉ 2021
CAMPING MUNICIPAL

PRÊT-À-CAMPER EN LOCATION

Pour info : 418 345-8001, poste 2222 ou 2227

COURS DE GOLF

DÉBUT LE MERCREDI 30 JUIN 2021

1 H 30 PAR SEMAINE DURANT 7 SEMAINES

L'INSCRIPTION COMPREND LE MATÉRIEL NÉCESSAIRE, LE TRANSPORT EN AUTOBUS ET UN TOURNOI DE FIN DE SAISON.

70 $

Inscription au service des loisirs
Sabrina Harvey, 418 345-8001, 2222

LA PETITE LIGUE DU LAC-SAINT-JEAN EST

60 $

CATÉGORIES:

- 5 À 7 ANS
- 8 À 11 ANS
- 12 À 15 ANS

DÉBUT
SEMAINE DU 14 JUIN 2021

10 SEMAINES
UNE PRATIQUE PAR SEMAINE

VACANCES AUX SEMAINES DE LA CONSTRUCTION.

L'INSCRIPTION COMPREND UN CHANDAIL D'ÉQUIPE ET LE TOURNOI DE FIN DE SAISON.

INSCRIPTION AU SERVICE DES LOISIRS
SABRINA HARVEY, 418 345-8001, 2222

PLACES LIMITÉES

Camp de jour

Cyclo

Dynamique et sportive, Cyclo entame son troisième été au sein du camp de jour de Saint-Gédéon. Finissante au programme international, Cyclo est une jeune femme souriante, enjouée et qui déborde d'idées amusantes. Vous êtes assurés qu'avec Cyclo ça va bouger, sa planification est déjà commencée.

Tournesol

Souriante et attachante, Tournesol en est, elle aussi, à son troisième été au camp de jour de Saint-Gédéon. Étudiante en physiothérapie, Tournesol est une jeune femme douce, dévouée, et qui s'occupe des petits cocos comme si c'était les siens. Tournesol est comme une amie à qui on peut tout dire.

Fiesta

Douce et attentionnée, Fiesta en est à son deuxième été au camp de jour de Saint-Gédéon. Ayant son diplôme en éducation spécialisée, Fiesta est considérée comme la maman du camp. Elle est toujours présente pour consoler et faire disparaître les petits bobos. Attention aux coquins, coquines, Fiesta a des yeux partout.

Jazz

Ayant le cœur sur la main, Jazz est une étudiante au programme international. Provenant d'une grande famille qui a une ferme familiale, elle est habituée à l'ambiance de groupe et saura vous divertir en plein air.

Bretzel

Ayant participée au camp de jour tout au long de son enfance, Bretzel connaît bien le fonctionnement de ce dernier. Vous l'avez peut-être rencontrée auparavant, puisqu'elle était coopérante à la CJS de Saint-Gédéon. Très enjouée, préparez-vous à chanter avec elle puisque son répertoire de chant de camp de jour est très varié.

Citronnelle

Étant très impliquée dans sa communauté, Citronnelle a occupé différents emplois au sein de la municipalité. Il y a de fortes chances que vous l'ayez croisée à la patinoire cet hiver. Étant une grande sportive, Citronnelle sera en mesure de vous divertir.

Étincelle

Étincelle en est à son premier été au camp de jour. Étant une amatrice de plein air et de sports d'hiver, Étincelle sera en mesure de vous proposer une multitude d'activités. N'ayez aucune crainte, votre été sera rempli en sa compagnie.

Pistache

Étudiante en enseignement préscolaire-primaire, Pistache adore travailler avec les enfants. Elle en est à son deuxième été au camp de jour de Saint-Gédéon. Pistache se fera un plaisir de t'accompagner lors des sorties un peu plus spéciales. Garde l'œil ouvert! Tu risques de la croiser sur les terrains de soccer cet été.

EXCAVATION Grandmont

418 662-2168
FAX: 418 662-3605

Licence RBQ: 8000-1704-96

460, rang 10, Saint-Gédéon

LA FAMILLE S'AGRANDIT!

Marc-André Villeneuve,
opérateur de "loader"

Martin Morin,
mécanicien